

MPS'li hastalarda anestezi risk faktörlerine genel bakış⁵

- MPS türü
- Yaş
- Önceki anestezi
- Hastalığı hedefleyen tedaviler (ERT, HKHT)

Ağız boşluğu

- Büyük dil
- Ağız sınırlı açılması

Boyun patolojisi

- Servikal kordun sıkışması
- Atlantoaksiyel instabilite

Hipofarinks

- Fazla doku nedeniyle darlaşma
- Büyük bademcikler/adenoidler

Kardiyak

- Koroner hastalık
- Kapak hastalığı
- Kalp yetmezliği
- Ciddi aritmi
- Pulmoner hipertansiyon

Solunum

- Restriktif akciğer hastalığı
- Obstrüktif akciğer hastalığı
- Kapanış kapasitesiyle nefes alma
- Dar soluk borusu

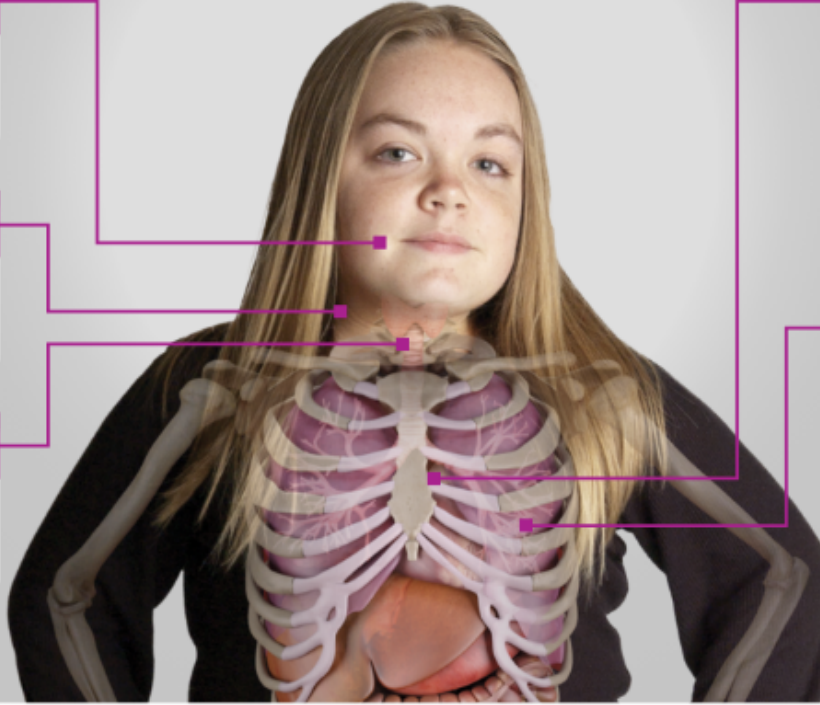

Walker, J Inherit Metab Dis, 2013'ten uyarlanmıştır.

Abbreviations: ERT, enzyme-replacement therapy; HSCT, hematopoietic stem cell transplant; MPS, mucopolysaccharidosis.